

Organigramm

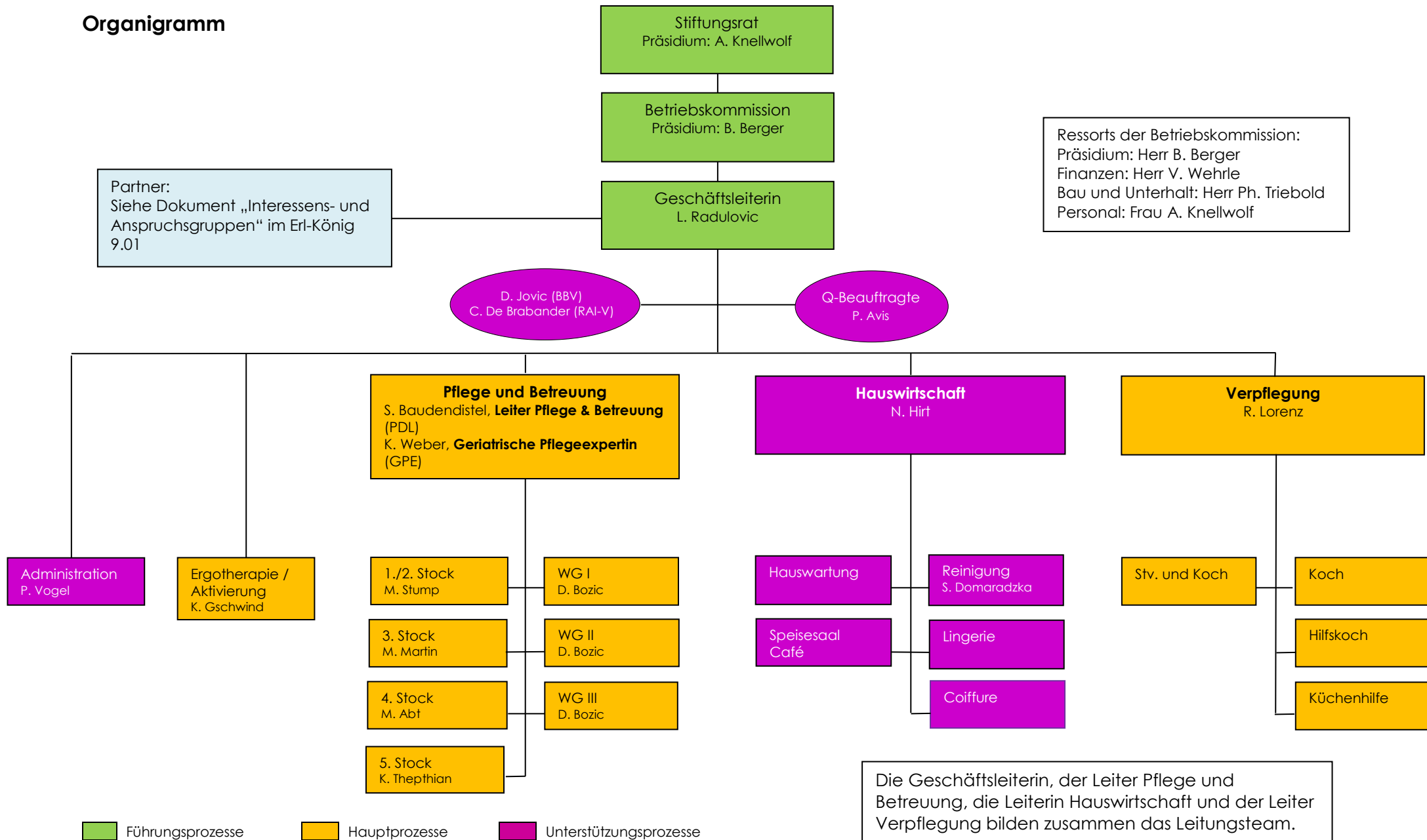

Ressorts der Betriebskommission:
Präsidium: Herr B. Berger
Finanzen: Herr V. Wehrle
Bau und Unterhalt: Herr Ph. Triebold
Personal: Frau A. Knellwolf

Die Geschäftsleiterin, der Leiter Pflege und Betreuung, die Leiterin Hauswirtschaft und der Leiter Verpflegung bilden zusammen das Leitungsteam.

Führungsprozesse
 Hauptprozesse
 Unterstützungsprozesse